

SHIMADZU
LabSolutions 分析报告

<样品信息>

样品名 : 251
 样品ID :
 数据文件名 : 水杨酸20231003-1.lcd
 方法文件名 : 氯氰碘柳胺钠.lcm
 批处理文件名 :
 样品瓶号 : 0-0
 进样体积 : 1 uL
 分析日期 : 2023/10/10 16:07:24
 处理日期 : 2023/10/10 17:06:34

样品类型 : 未知
 分析者 : System Administrator
 处理者 : System Administrator

<色谱图>

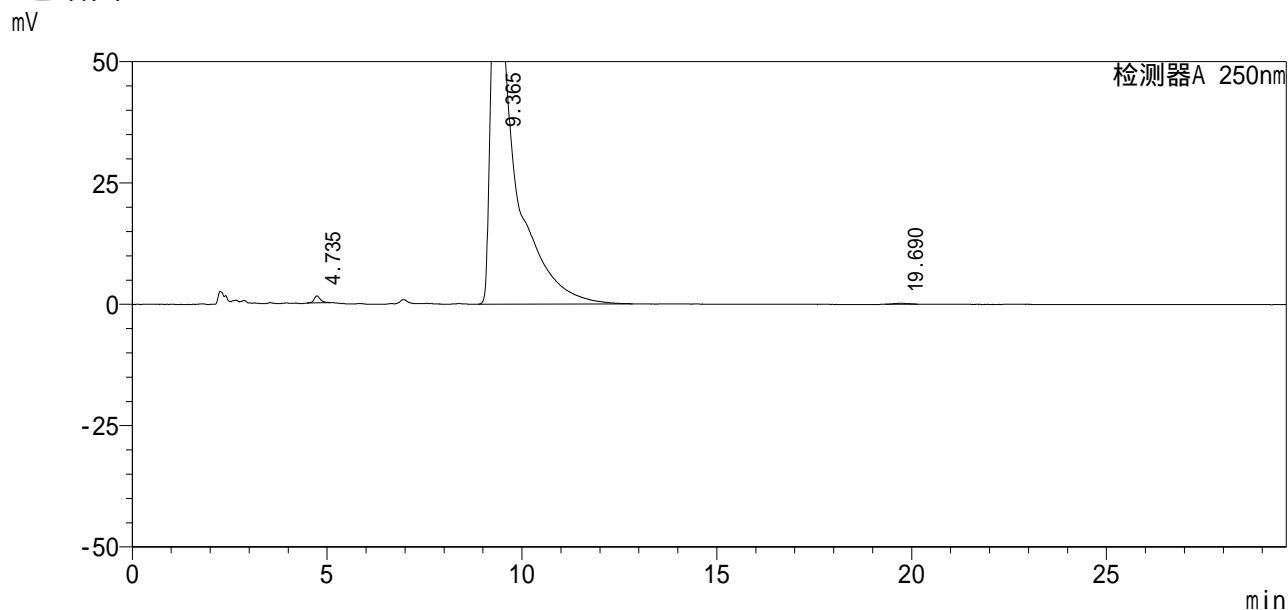

<峰表>

检测器A 250nm

峰号	保留时间	面积	高度	浓度	浓度单位	标记	化合物名
1	4.735	16398	1453	0.524		M	
2	9.365	3106584	72565	99.322		M	
3	19.690	4815	189	0.154		M	
总计		3127797	74206				